GUIDE DE MISE EN PLACE RAPIDE

S1 PRO+

Wireless PA System | Trådløst PA-system | PA-Drahtlossystem | Draadloos PA-systeem
Sistema de megafonía inalámbrico | Langaton PA-järjestelmä | Système d'enceinte sans fil
Sistema PA wireless | Vezeték nélküli hangosítórendszer | Trådløst PA-system
Bezprzewodowy system PA | Sistema PA sem fio | Trådlöst PA-system | ระบบ PA ไร้สาย
무선 PA 시스템 | 无线音乐系统 | 無線擴聲系統 | ワイヤレスPAシステム | نظام مكبر الصوت اللاسلكي الجمهوري

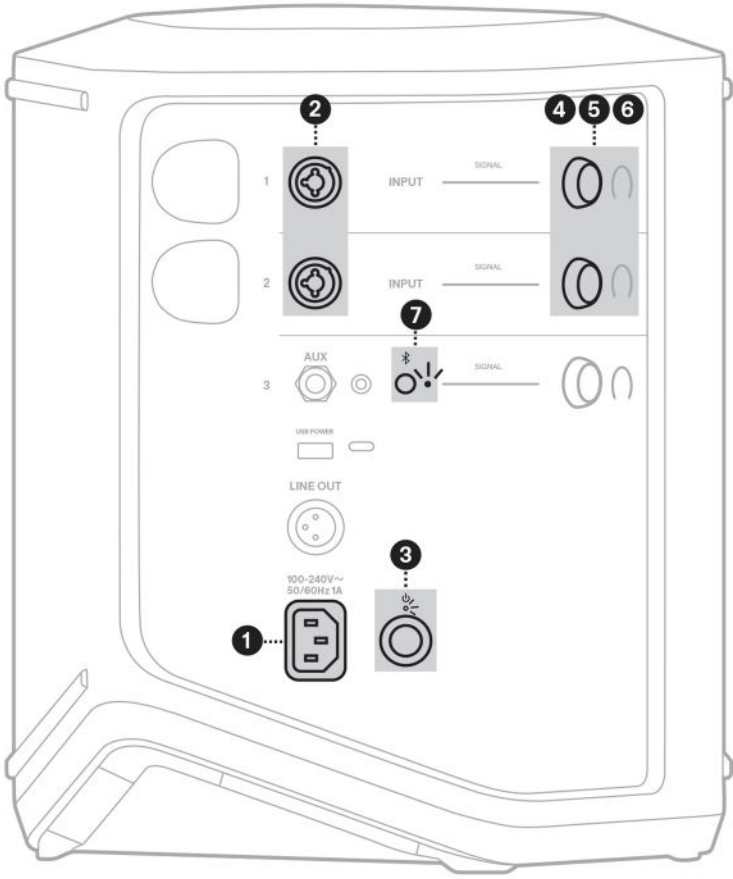

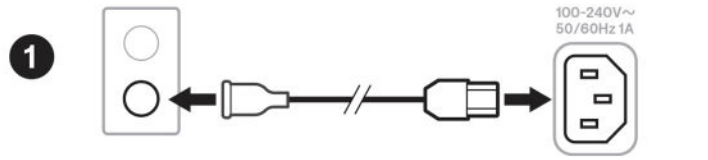

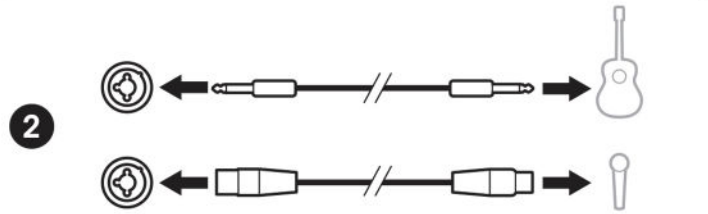

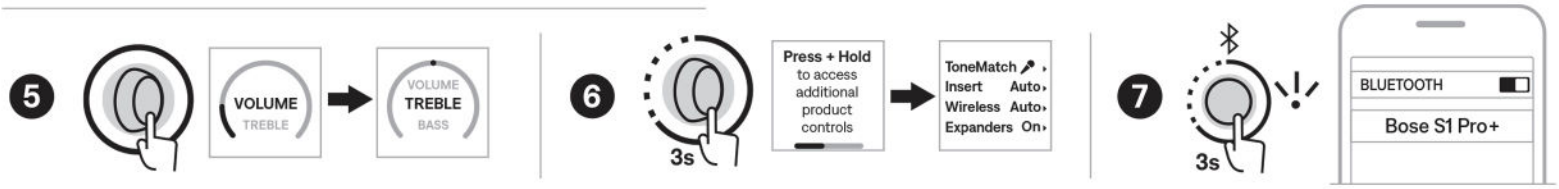

Download the Bose app to:
Access additional controls.
Stream audio.

Download Bose-appen for at:
Få adgang til yderligere betjeningselementer.
Streame lyd.

Laden Sie die Bose-App herunter, um:
Auf zusätzliche Bedienelemente zuzugreifen.
Audio zu streamen.

Download de Bose-app om:
Toegang tot extra bedieningselementen te krijgen.
Audio te streamen.

Descargue la aplicación Bose para:
Acceder a controles adicionales.
Transmitir audio.

Lataa Bose-sovellus, niin voit
käyttää lisäsäätimiä
suoratoistaa ääntä.

Téléchargez l'application Bose pour :
Accéder à des commandes supplémentaires.
Diffuser du son.

Pobierz aplikację Bose, aby korzystać z następujących funkcji:
Dostęp do dodatkowych elementów sterujących.
Strumieniowe przesyłanie dźwięku.

Baixe o aplicativo Bose para:
Acessar controles adicionais.
Transmitir áudio.

Ladda ner Bose-appen för att:
Använda ytterligare kontroller.
Streama ljud.

ดาวน์โหลดแอพพลิเคชัน Bose เพื่อ:
เข้าถึงส่วนควบคุมเพิ่มเติม
สตรีมเสียง

Bose 앱을 다운로드하여:
추가 콘트롤을 액세스합니다.
오디오를 스트리밍합니다.

下载 Bose 应用以进行以下操作：
访问其他控件。
串流音频。

下載 Bose 應用程式以執行以下操作：
使用其他控制項。

Download on the App Store

GET IT ON Google Play

support.Bose.com/S1ProPlus

MUSICIEN AVEC PÉRIPHÉRIQUE MOBILE

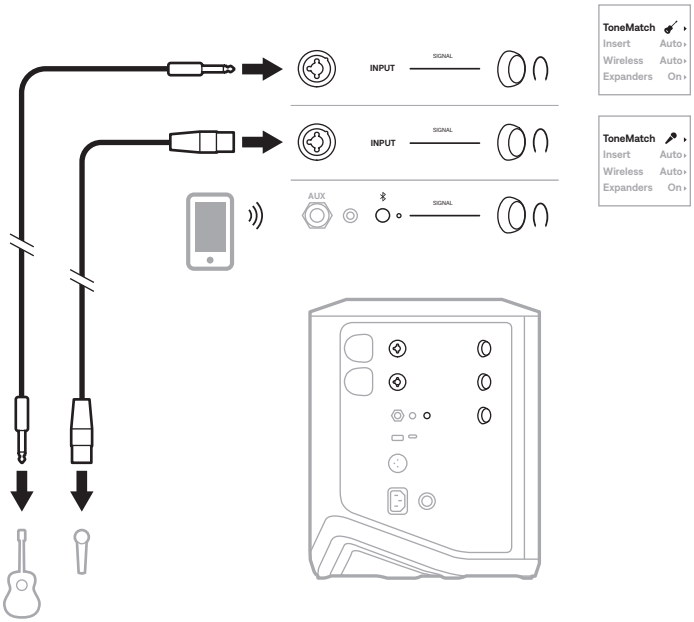

MUSICIEN AVEC PÉRIPHÉRIQUE MOBILE ET ÉMETTEURS-RÉCEPTEURS SANS FIL

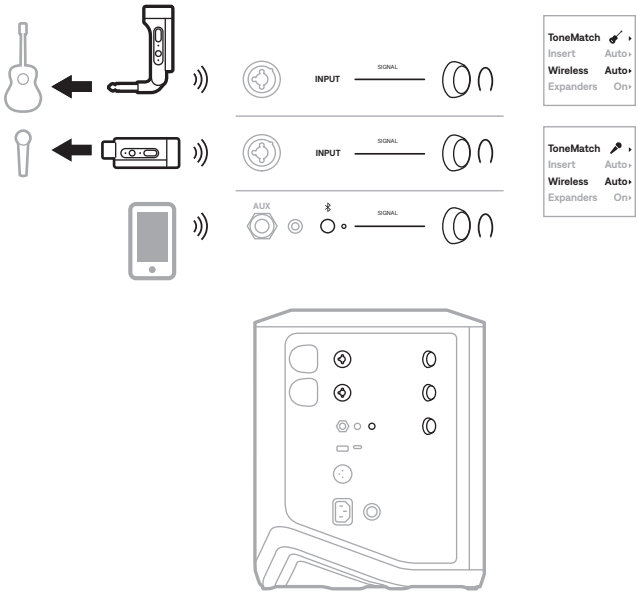

MULTI-INSTRUMENTISTE

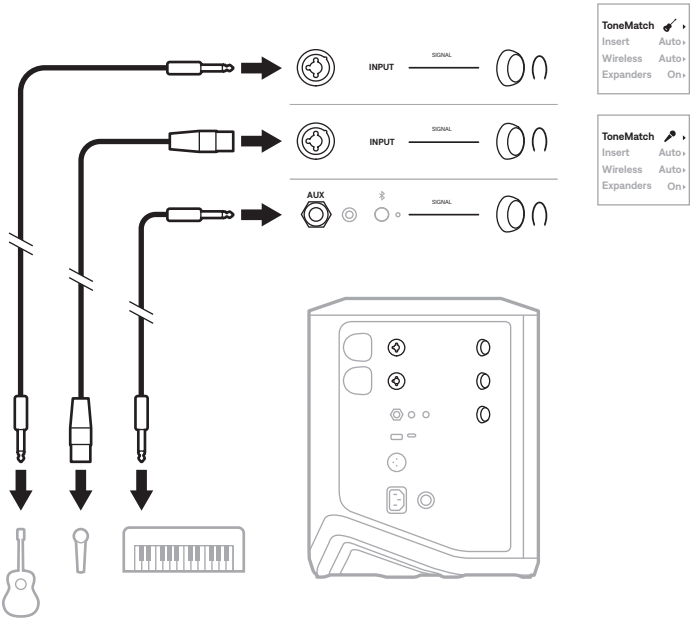

MUSICIEN AVEC MÉLANGEUR D'AMBIANCE

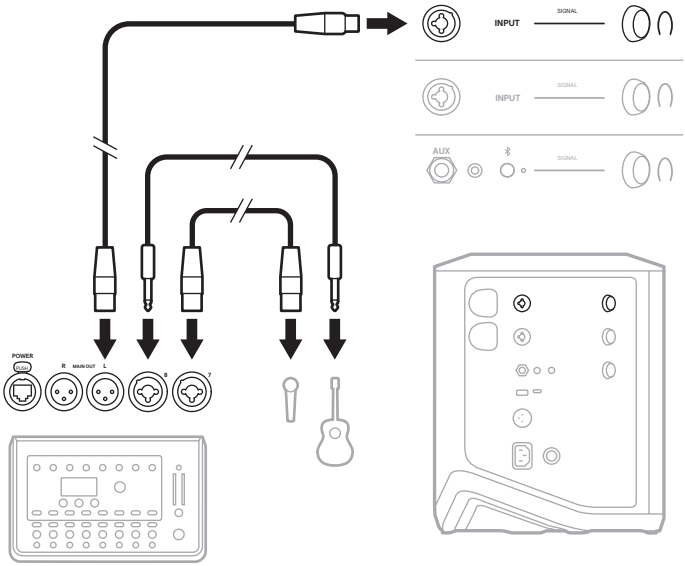

MUSICIEN AVEC ÉMETTEURS-RÉCEPTEURS SANS FIL, PÉDALE D'EFFETS ET PROCESSEUR VOCAL

REMARQUE : lorsque vous utilisez des unités d'effets amplifiées en CA (secteur), un suppresseur de bruit peut être nécessaire. Vous pouvez acheter un suppresseur de bruit dans un magasin d'électronique grand public.

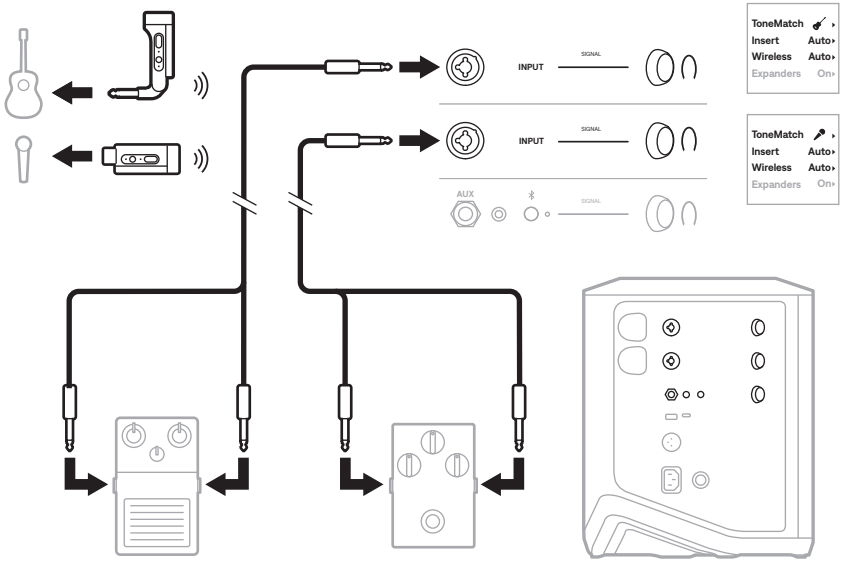

GUITARISTE AVEC ÉMETTEUR-RÉCEPTEUR SANS FIL ET MODÉLISATEUR D'AMPLI

Lorsque vous utilisez un modélisateur d'ampli, pour optimiser les performances, utilisez l'application Bose pour sélectionner le préréglage ToneMatch **Full Range Flat Response (FRFR)** pour ce canal.

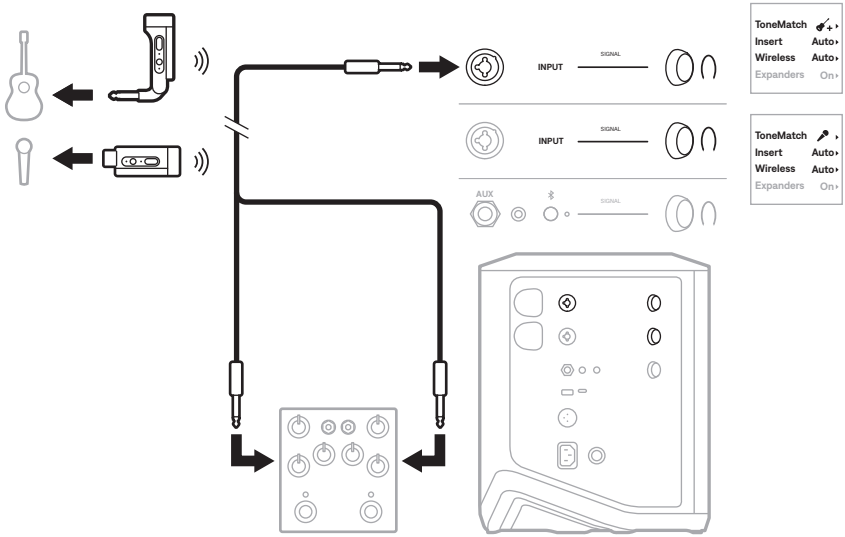

SONORISATION GÉNÉRALE

Vous pouvez raccorder deux systèmes en mode stéréo ou mono en vue de les utiliser dans un système de sonorisation conventionnel.

Stéréo

Lorsque vous connectez des systèmes en stéréo via une table de mixage, sur les deux systèmes, réglez la réverbération au niveau le plus bas et réglez ToneMatch sur **Off** (Désactiver) sur le canal auquel vous raccordez le connecteur Line Out de la table de mixage (reportez-vous à la page 25 et à la page 27).

Stéréo filaire

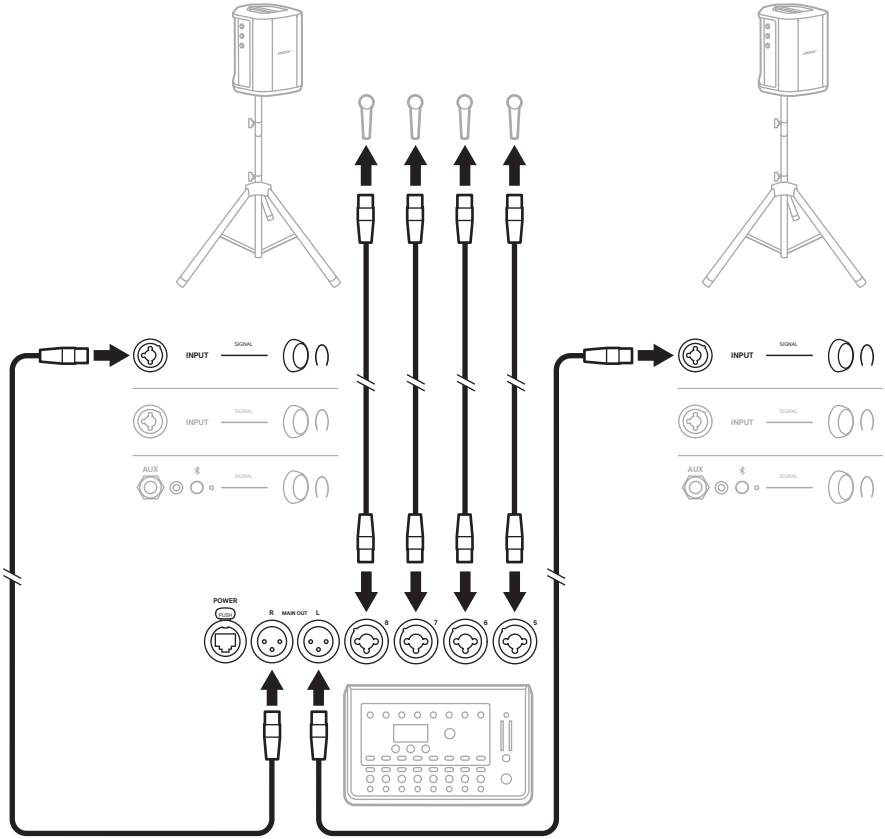

Stéréo sans fil

Avant de raccorder des émetteurs-récepteurs sans fil pour microphone/entrée de ligne Bose, veillez à définir le réglage d'entrée sur l'entrée de ligne pour chaque émetteur-récepteur (reportez-vous à la page 40).

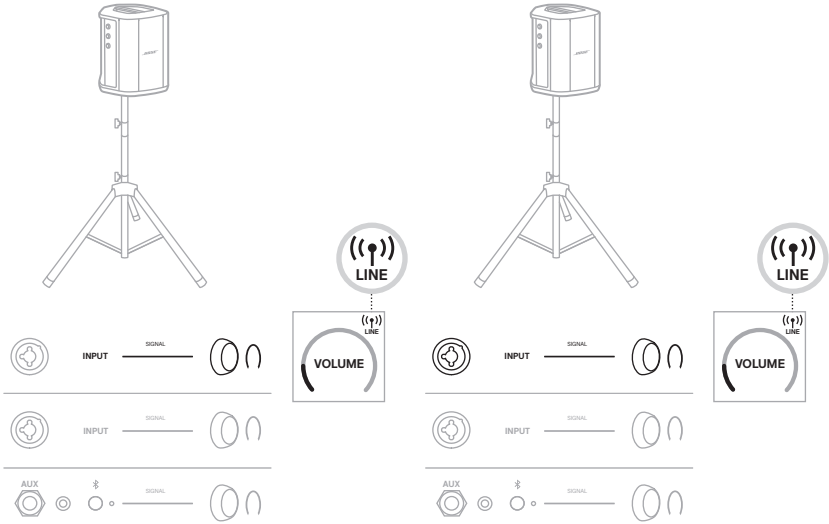

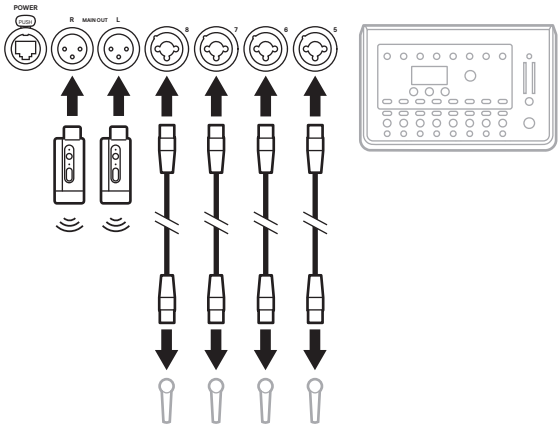

Double mono/guirlande

Lorsque vous connectez des systèmes en double mono, sur le ou les systèmes secondaires, réglez les paramètres suivants sur le canal auquel vous raccordez le connecteur Line Out du système principal :

- Définissez la réverbération sur le réglage le plus bas (reportez-vous à la page 25).
- Définissez ToneMatch sur **Off** (Désactiver) (reportez-vous à la page 27).
- Définissez les aigus et les graves sur une position neutre (reportez-vous à la page 24).

Double mono filaire

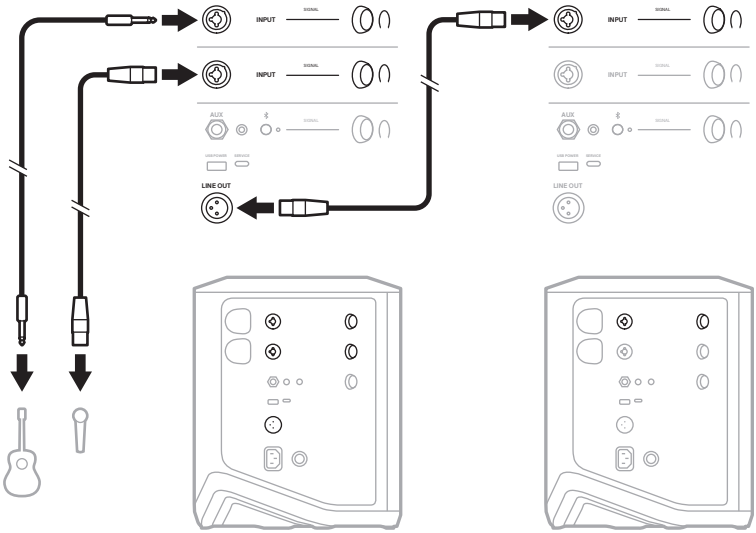

Double mono sans fil

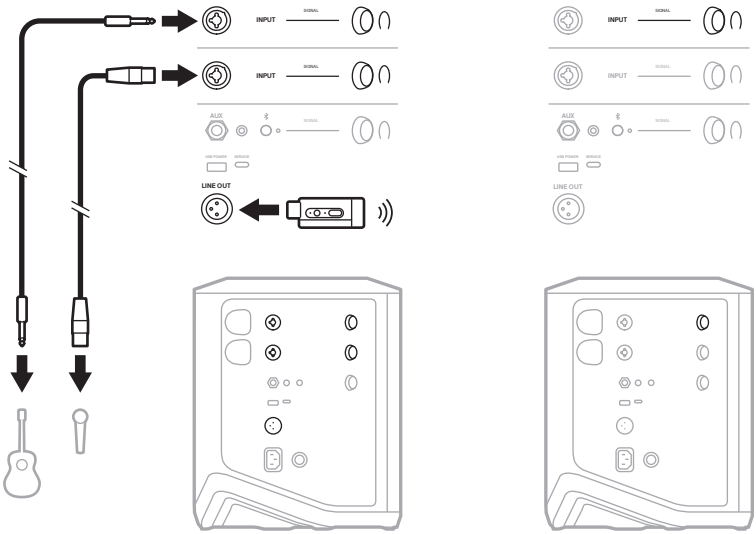

DJ AVEC MODULE DE GRAVES AMPLIFIÉ BOSE SUB1 OU SUB2

Pour obtenir des informations de connexion détaillées, consultez le mode d'emploi du module de graves amplifié Bose Sub1/Sub2.

Consultez la page support.Bose.com/Sub1
support.Bose.com/Sub2

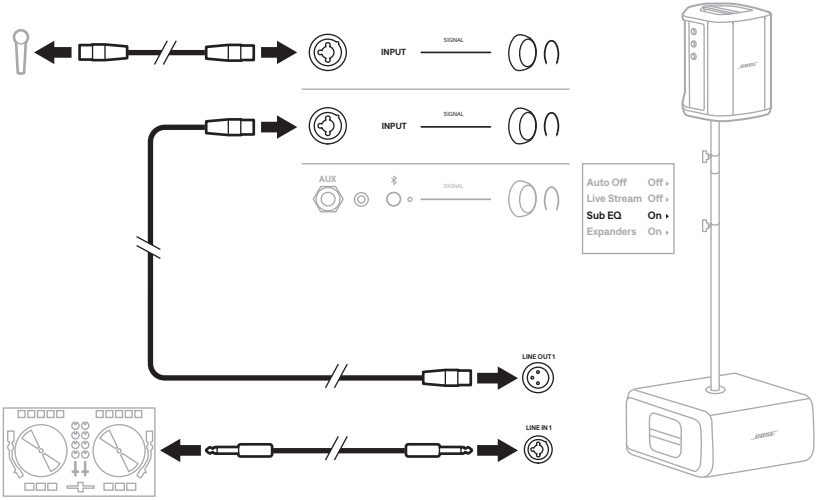

DOUBLE STREAMING SANS FIL AVEC L'APPLICATION BOSE

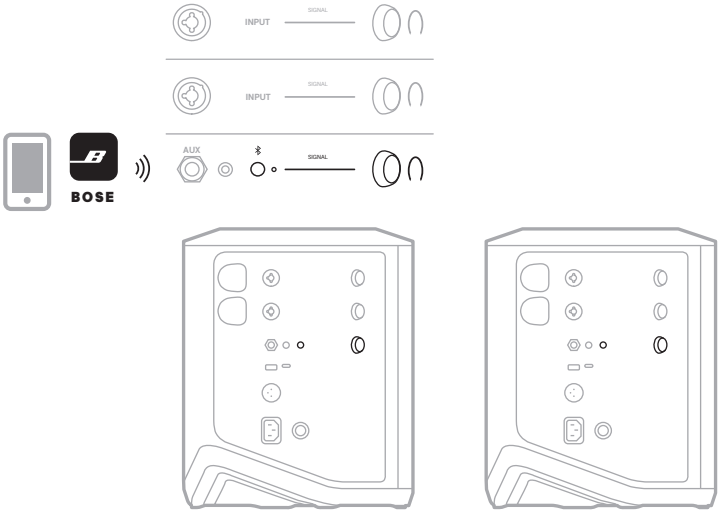

ENREGISTREMENT OU DIFFUSION EN DIRECT D'UN MUSICIEN SUR L'ORDINATEUR

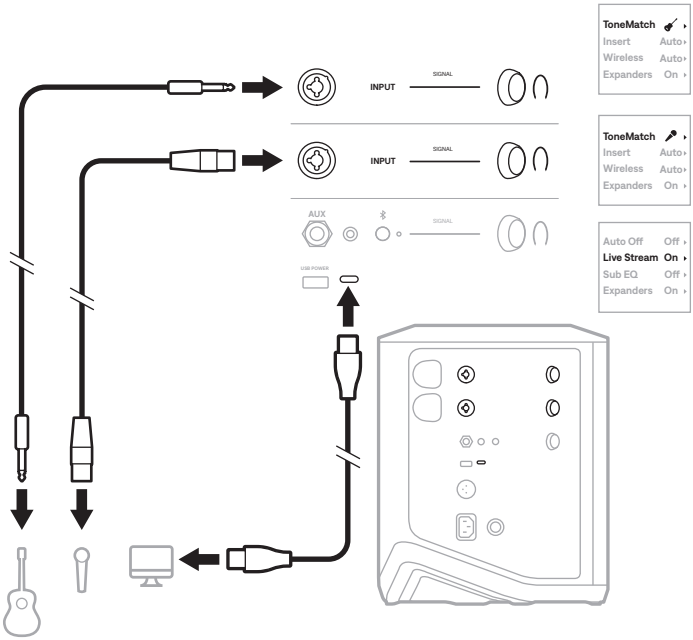

CHARGE DE LA BATTERIE DU SYSTÈME

Pour charger la batterie du système, raccordez le système à la prise secteur (reportez-vous à la page 18).

Si le système est hors tension, le voyant d'alimentation scintille en blanc pour indiquer que la batterie du système est en cours de charge. Une fois la batterie complètement chargée, le voyant d'alimentation s'éteint.

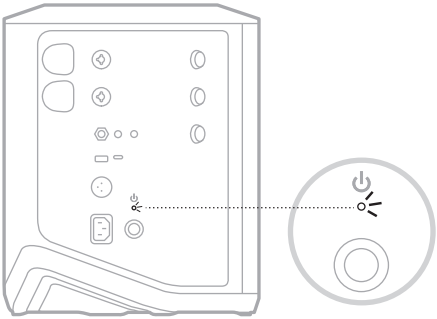

Si le système est sous tension, sur l'afficheur de canal 3, l'icône d'un éclair s'affiche en regard de l'icône de la batterie pour indiquer que la batterie du système est en cours de charge. Une fois la batterie complètement chargée, l'icône de l'éclair disparaît (reportez-vous à la page 61).

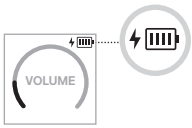

ATTENTION : n'essayez PAS de charger le système lorsqu'il est mouillé. Vous risqueriez d'endommager le système.

Temps de charge

Une charge complète de la batterie du système peut prendre 4 heures.

En utilisation normale, la batterie offre jusqu'à 11 heures d'autonomie. L'autonomie et les performances de la batterie varient selon le type de musique et le volume de lecture.

Consultation du niveau de charge de la batterie

Pour consulter le niveau de la batterie du système et l'état de charge, observez l'icône de la batterie sur l'afficheur de canal 3 (consultez la page 61).

CHARGE D'UN ÉMETTEUR-RÉCEPTEUR SANS FIL

Utilisation des connecteurs de charge

Insérez complètement l'émetteur-récepteur sans fil dans le connecteur de charge prévu à cet effet correspondant au canal 1 ou 2 jusqu'à ce que vous ressentiez ou entendiez un déclic.

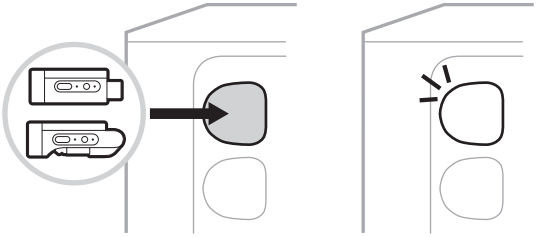

Si le système est sous tension, sur l'afficheur de canal, l'icône d'une batterie avec un éclair s'affiche brièvement pour indiquer que la batterie de l'émetteur-récepteur est en cours de charge. L'icône d'un éclair s'affiche alors dans le coin supérieur droit de l'écran. Une fois l'émetteur-récepteur complètement chargé, l'icône de l'éclair disparaît (reportez-vous à la page 60).

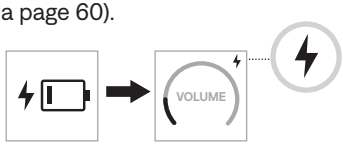

REMARQUE : si le système est connecté au secteur, l'émetteur-récepteur se charge via cette source d'alimentation. Si le système fonctionne sous batterie, la batterie du système charge l'émetteur-récepteur.

Utilisation d'un chargeur mural ou d'un ordinateur

REMARQUE : utilisez ce produit uniquement avec un adaptateur secteur LPS certifié conforme aux réglementations en vigueur (p. ex., UL, CSA, VDE, CCC).

1. Raccordez une extrémité d'un câble USB-C (non fourni) au connecteur USB-C sur l'émetteur-récepteur sans fil.

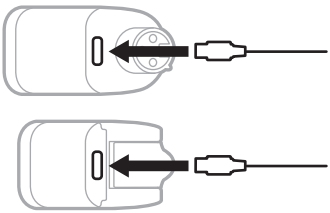

2. Raccordez l'autre extrémité à un chargeur mural USB-A ou à un ordinateur.

   Le voyant d'alimentation s'allume en blanc (reportez-vous à la page 62). Une fois l'émetteur-récepteur complètement chargé, le voyant d'alimentation s'éteint.

Temps de charge

Une charge complète de la batterie de l'émetteur-récepteur sans fil peut prendre 2 heures.

En utilisation normale, la batterie offre jusqu'à 5 heures d'autonomie.

Consultation du niveau de charge de la batterie de l'émetteur-récepteur sans fil

Pour consulter le niveau de la batterie de l'émetteur-récepteur sans fil, débranchez l'émetteur-récepteur du connecteur charge prévu à cet effet et observez l'icône de la batterie sur l'afficheur de canal (consultez la page 60).

Si vous n'avez pas le système à proximité, vous pouvez également consulter le niveau de la batterie en mettant l'émetteur-récepteur sous tension et en observant l'état du voyant d'alimentation (consultez la page 62).

CHARGE DE VOTRE PÉRIPHÉRIQUE MOBILE VIA LE CONNECTEUR DE CHARGE USB

Vous pouvez charger votre périphérique mobile avec la batterie du système ou via une prise secteur.

1. Raccordez une extrémité d'un câble de charge USB-A (non fourni) au connecteur **USB POWER** du système.
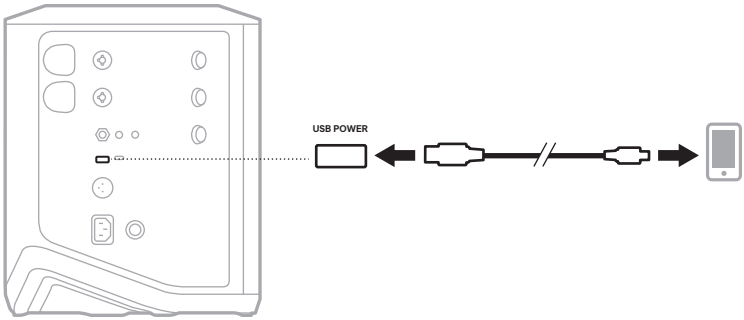
2. Raccordez l'autre extrémité à votre périphérique mobile.